



3ALAGUNA S.A. de C.V
Curriculum Empresarial

Privada Justo Sierra 3319, Col. Nuevo Torreón. Torreón, Coah.

 (+52)871.773.63.18



NUESTRA HISTORIA

3ALAGUNA S.A. de C.V

Somos una empresa Lagunera fundada el 15 de Octubre del 2014, dedicada a realizar Ingeniería de Proyectos a detalle contando con la experiencia, equipo y personal necesario para cubrir todas las necesidades que un proyecto nos demande, asegurando la calidad, servicio y tiempo requerido para cumplir con sus expectativas.

Considerando que es primordial mantener una comunicación permanente con nuestros clientes, es por eso que contamos con un equipo de colaboradores en capacitación constante con la finalidad de ofrecerles la asesoría que se requiera.



MISIÓN

Ser una firma de ingeniería comprometida con nuestros clientes en brindarle un servicio profesional y de calidad para satisfacer sus necesidades respaldado por nuestra amplia experiencia

VISIÓN

Ser reconocidos como empresa líder en el campo de elaboración de Ingeniería de proyectos a nivel nacional e internacional manteniendo los mejores estándares en tecnología, calidad y tiempo.

VALORES

Actitud de Servicio

Enfoque al Cliente

Honestidad

Calidad

Puntualidad

Responsabilidad

Confidencialidad

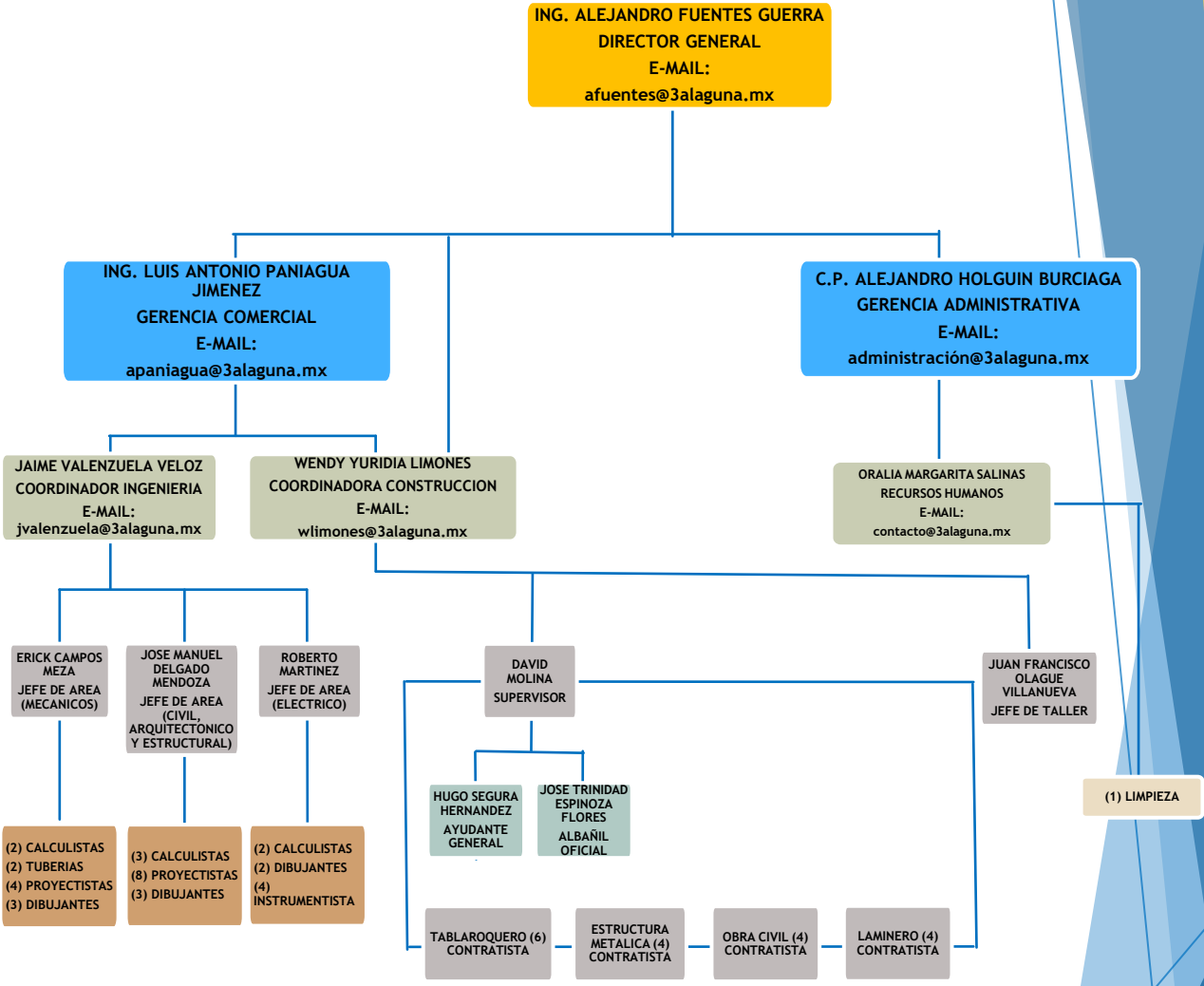

ING. ALEJANDRO FUENTES GUERRA
DIRECTOR GENERAL
E-MAIL:
afuentes@3alaguna.mx

ING. LUIS ANTONIO PANIAGUA JIMENEZ
GERENCIA COMERCIAL
E-MAIL:
apaniagua@3alaguna.mx

C.P. ALEJANDRO HOLGUIN BURCIAGA
GERENCIA ADMINISTRATIVA
E-MAIL:
administración@3alaguna.mx

JAIME VALENZUELA VELOZ
COORDINADOR INGENIERIA
E-MAIL:
jvalenzuela@3alaguna.mx

WENDY YURIDIA LIMONES
COORDINADORA CONSTRUCCION
E-MAIL:
wlimones@3alaguna.mx

ORALIA MARGARITA SALINAS
RECURSOS HUMANOS
E-MAIL:
contacto@3alaguna.mx

ERICK CAMPOS MEZA
JEFE DE AREA (MECANICOS)

JOSE MANUEL DELGADO MENDOZA
JEFE DE AREA (CIVIL, ARQUITECTONICO Y ESTRUCTURAL)

ROBERTO MARTINEZ
JEFE DE AREA (ELECTRICO)

DAVID MOLINA
SUPERVISOR

JUAN FRANCISCO OLAGUE VILLANUEVA
JEFE DE TALLER

HUGO SEGURA HERNANDEZ
AYUDANTE GENERAL

JOSE TRINIDAD ESPINOZA FLORES
ALBAÑIL OFICIAL

(2) CALCULISTAS
(2) TUBERIAS
(4) PROYECTISTAS
(3) DIBUJANTES

(3) CALCULISTAS
(8) PROYECTISTAS
(3) DIBUJANTES

(2) CALCULISTAS
(2) DIBUJANTES
(4) INSTRUMENTISTA

TABLAROQUERO (6) CONTRATISTA

ESTRUCTURA METALICA (4) CONTRATISTA

OBRA CIVIL (4) CONTRATISTA

LAMINERO (4) CONTRATISTA

(1) LIMPIEZA

DEPARTAMENTOS

- Departamento Estructural
- Departamento de Arquitectura
- Departamento de Cálculo
- Departamento Civil
- Departamento Eléctrico –Voz y Datos
- Departamento Mecánico:
 - Diseño de Instalación de tuberías
 - Diseño de Instalación hidrosanitaria
- Departamento Ambiental y de Procesos

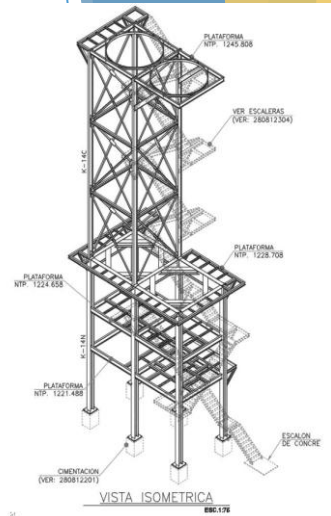



DEPARTAMENTO ESTRUCTURAL

Diseñamos sistemas estructurales de concreto armado y/o acero, para cargas estáticas y dinámicas, como son:

- Edificios públicos y privados, tales como universidades, oficinas y Viviendas.
- Muros de contención.
- Bandas transportadoras.
- Naves industriales.
- Trabes carril.
- Estaciones de servicio.
- Estructuras para soporte de silos.
- Bases para Hornos Maerz

Y otras obras civiles de tipo comercial e industrial; desplantados sobre cimentaciones superficiales y/o profundas.

Interactuando con las otras disciplinas del proyecto, nuestro propósito es el de conseguir estructuras seguras, resistentes, funcionales, durables y económicas, apoyándonos en tecnología de punta y la constante capacitación del recurso humano.

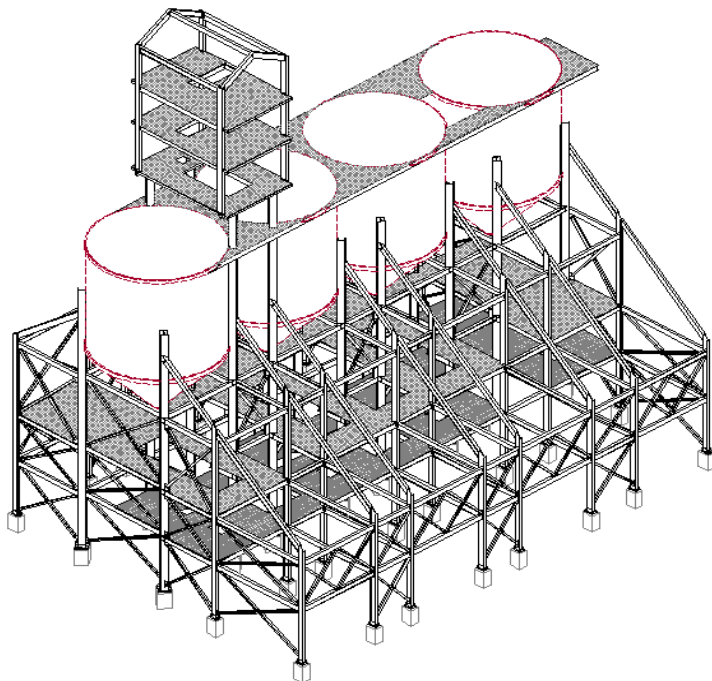
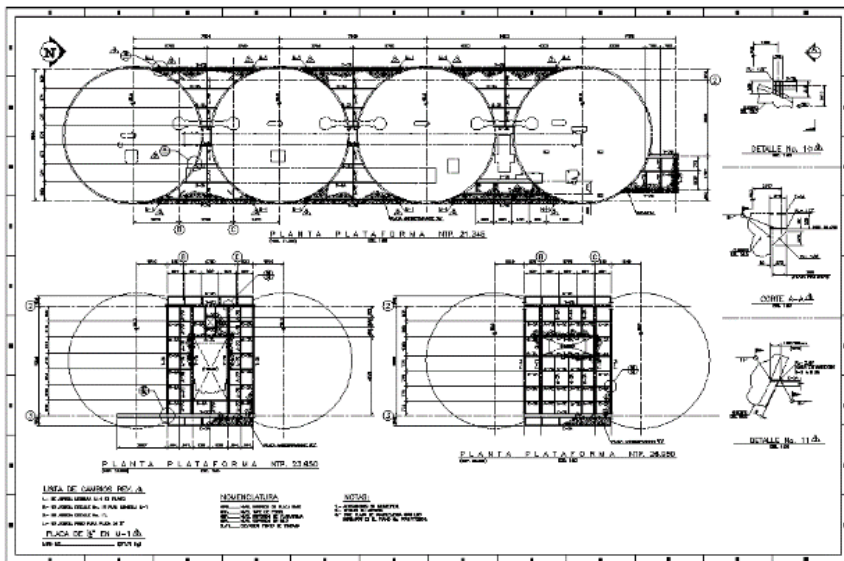
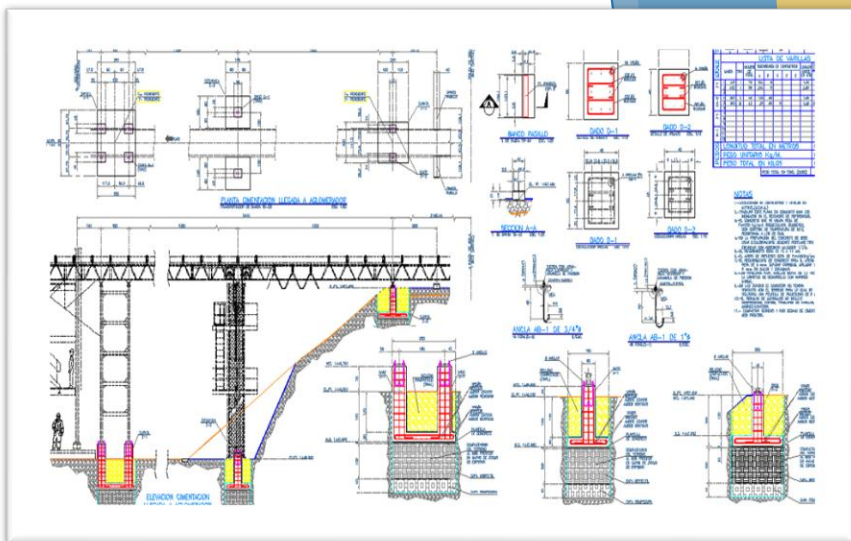

DEPARTAMENTO DE ARQUITECTURA

Nos encargamos de Proporcionar servicios integrales de arquitectura, interiorismo y urbanismo tanto a clientes particulares, autónomos y empresas, como a la administración pública. (Proyectos, gestión y asistencia técnica en todo el proceso edificatorio).

Así mismo Diseñar edificios y espacios que:

- Sean originales e innovadores.
- Tengan en cuenta criterios de eficiencia y respeto al medio ambiente.
- Aporten valor mediante soluciones arquitectónicas.
- Respondan con la máxima fidelidad a las necesidades y preferencias de nuestros clientes.
- Maximicen el valor de su inversión.





DEPARTAMENTO DE CÁLCULO

El departamento de cálculo estructural realiza el análisis y diseño estructural por medio de modelos matemáticos y software dedicado a la rama estructural. Mediante extensos análisis se recopilan datos claves para poder dar solución a los estándares de seguridad, confiabilidad y estética requeridos en cada proyecto.

- Dentro del Departamento de Cálculo Estructural se realizan los siguientes documentos y análisis:
- Revisiones estructurales
- Dictámenes de seguridad estructural
- Cálculo de estructuras en concreto y acero.
- Peritajes estructurales
- Análisis de viento bajo normas de CFE o UBC.
- Análisis sísmico bajo normas de CFE.

Soluciones integrales a estructuras específicas como lo son:

- Viviendas
- Complejos departamentales
- Oficinas
- Plazas comerciales
- Universidades
- Complejos deportivos
- Hospitales
- Naves Industriales
- Plantas Industriales

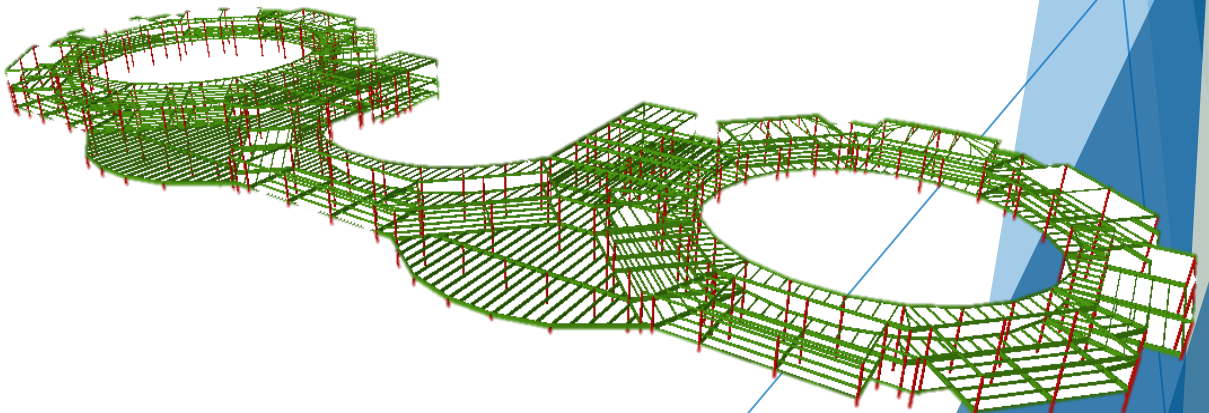
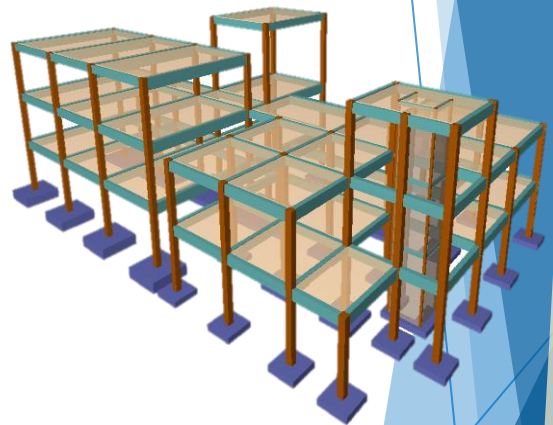
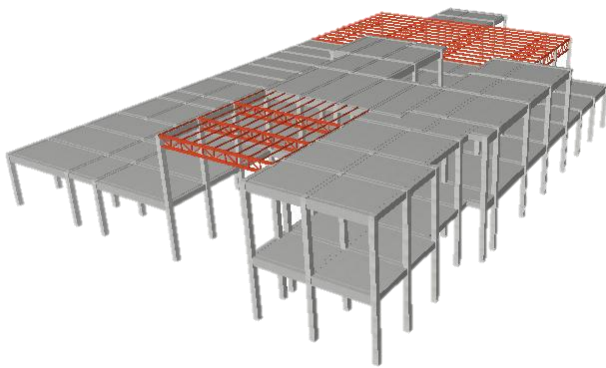



DEPARTAMENTO ELÉCTRICO

El departamento tiene la capacidad de diseñar cualquier tipo de instalación con los máximos requisitos de calidad, optimizado la eficiencia y rentabilidad de la inversión, adaptándose a cada trabajo según las necesidades específicas del cliente, cumpliendo todos los parámetros dentro de las normativas vigentes en el país, para cada apartado dentro de la disciplina eléctrica; de los cuales ofrecemos:

- Proyectos básicos (residenciales)
- Proyectos ejecutivos
- Proyectos industriales
- Ingeniería de detalle
- Ingeniería integral (revisión cruzada con otras disciplinas)
- Ingeniería conceptual
- Planos electrónicos en versión AutoCAD
- Media y baja tensión
- Diagramas unifilares
- Diseño y cálculos lumínicos
- Diseño de ccms

- Distribución de luminarias y contactos
- Distribución de fuerza y trayectorias de alimentación (y botoneras)
- Hojas de datos
- Cedulas de cableado
- Balance de cargas
- Cuadros de carga
- Listado de cableados y materiales
- Diseño y cálculo de conductores eléctricos
- Diseño y cálculo de sistema de soportera tipo charolas o cama de tuberías conduit
- Diseño y cálculo de sistemas de puesta a tierra
- Diseño y cálculo de sistema de protección de descargas atmosféricas

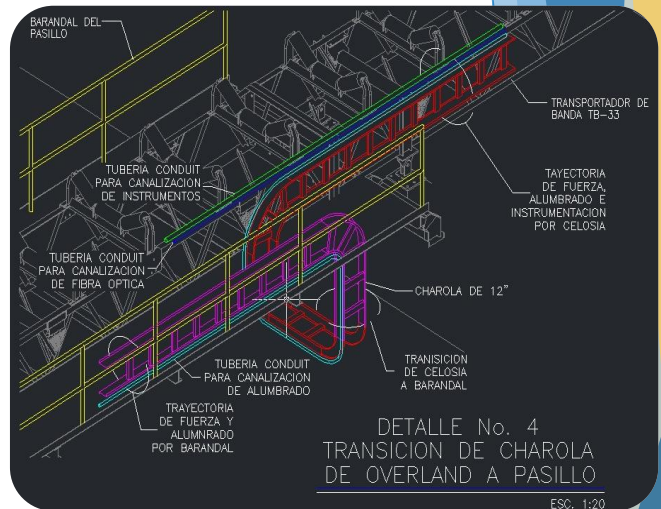

DEPARTAMENTO MECÁNICO

Elaboramos la planeación y ejecución de la ingeniería mecánica conceptual, básica y de detalle para proyectos de la industria pesada y ligera (metalúrgica, químicas, caleras, mineras)

El departamento mecánico se encarga de elaborar los siguientes documentos:

- Lay out general
- Arreglos de ensamble entre equipos
- Arreglos generales por área
- Planos de fabricación de equipos
- Planos de despiece y detalles
- Planos de sistema de ventilación
- Calculo de silos
- Arreglos en 3D
- Lista de materiales
- Catalogo de conceptos
- Supervisión de obra
- Revisión y/o aprobación
- Levantamiento en campo



- Generación de alternativas mecánicas en 3D y/o 2D para ingeniería conceptual, básica o de detalle.
- Planos as built.

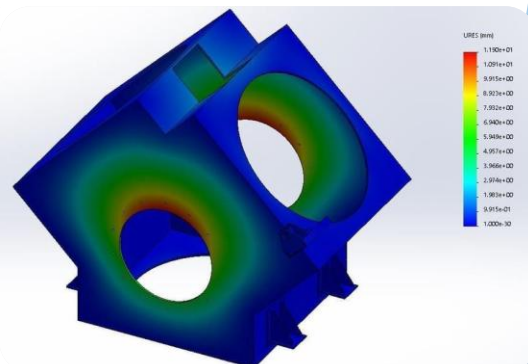
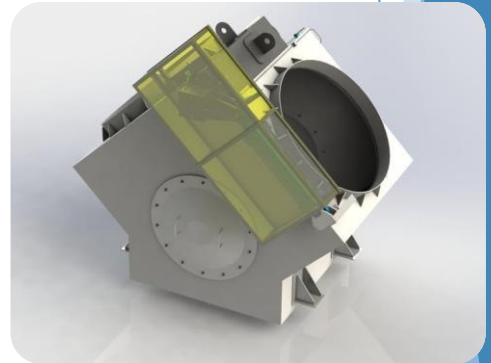
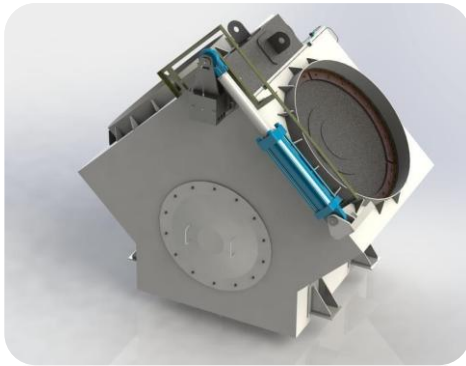
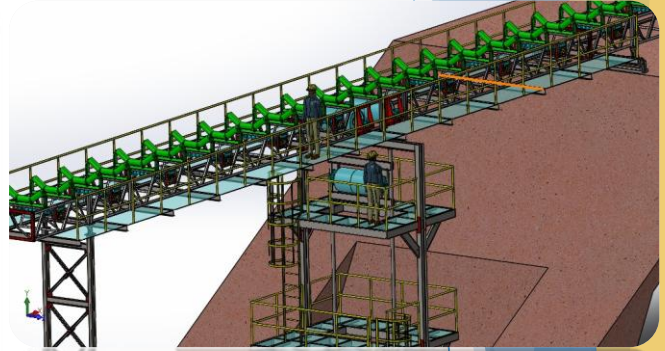



3ALAGUNA DEPARTAMENTO

AMBIENTAL Y DE PROCESOS

Desarrollamos la operación óptima de los procesos y equipos que intervienen en la elaboración de productos tomando en cuenta el impacto ambiental que pueda surgir de esta producción mediante análisis y estudios ambientales.

- Estimados de inversión
- Hojas de datos y selección de equipos
- Diagrama de tuberías e instrumentos
- Programa para la prevención de accidentes (ppa)
- Análisis de Riesgo ambiental
- Cédula de operación anual
- Análisis de espesores de tuberías
- Estudio de gases de combustión

C.O.A.

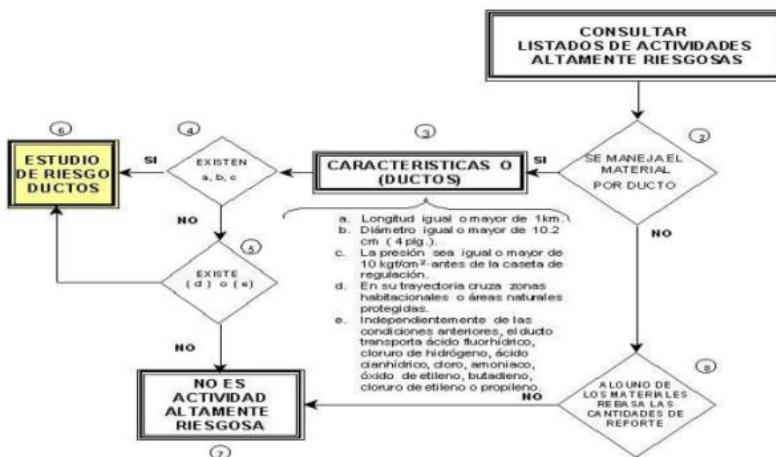

ANÁLISIS DE RIESGO AMBIENTAL



EXPERIENCIA INGENIERIA

Algunos de nuestros proyectos
Internacionales

2025

Nombre del Cliente	Fecha de Ejecución	Alcance / Descripción
CALIDRA-PERU	18-NOV-25	INGENIERÍA PARA ALMACENES EN AREA DE POLVORINES, PLANTA PERU. ARREGLOS 3D, ARREGLOS CIVIL, ARREGLOS ESTRUCTURALES, ARREGLOS ELETRICOS, MEMORIA DE CALCULO.
CALIDRA-COLOMBIA	10-NOV-25	INGENIERÍA PARA AMPLIACIÓN DE ALMACEN DE PTC, PLANTA COLOMBIA. ARREGLOS 3D, ARREGLOS CIVIL, ARREGLOS ESTRUCTURALES, ARREGLOS ELETRICOS, MEMORIA DE CALCULO, ARREGLOS DE FABRICACIÓN MECÁNICA Y DE TUBERIAS.
CALIDRA-HONDURAS	20-AGO-25	INGENIERÍA PARA SISTEMA DE LAVADO, PLANTA HONDURAS. ARREGLOS 3D, ARREGLOS CIVIL, ARREGLOS ESTRUCTURALES, ARREGLOS ELETRICOS, MEMORIA DE CALCULO, ARREGLOS DE FABRICACIÓN MECÁNICA Y DE TUBERIAS.
GRUPO SIMSA	08-JUL-25	INGENIERIA DE DETALLE PARA ESTACIÓN DE SERVICIOS (EDS), TEXCOCO, TEXCOCO EDO.DE MEXICO. PROCESO, ARREGLO 3D, ARREGLOS DE EQUIPOS, CIVIL, ESTRUCTURAL, FABRICACIÓN MECANICA, ELETRICOS, MEMORIA DE CALCULO, HOJAS DE DATOS, ARQUITECTONICOS, HIDROSANITARIOS Y TERRACERIAS.
GRUPO SIMSA	08-JUL-25	INGENIERIA DE DETALLE PARA ESTACIÓN DE SERVICIOS (EDS), SAN AGUSTIN, TORREON COAH. PROCESO, ARREGLO 3D, ARREGLOS DE EQUIPOS, CIVIL, ESTRUCTURAL, FABRICACIÓN MECANICA, ELETRICOS, MEMORIA DE CALCULO, HOJAS DE DATOS, ARQUITECTONICOS, HIDROSANITARIOS Y TERRACERIAS.
CALIDRA-HONDURAS	25-JUN-25	INGENIERÍA EN AREA DE QUBRADORA, PLANTA HONDURAS. ARREGLOS 3D, ARREGLOS CIVIL, ARREGLOS ESTRUCTURALES, ARREGLOS ELETRICOS, MEMORIA DE CALCULO, ARREGLOS DE FABRICACIÓN MECÁNICA Y DE TUBERIAS.



EXPERIENCIA INGENIERIA

Algunos de nuestros proyectos
Internacionales

2025

Nombre del Cliente	Fecha de Ejecución	Alcance / Descripción
GRUPO JIBE	28-ABR-25	INGENIERIA DE DETALLE PARA PLANTA DE TRITURACIÓN, SAN LUCAS. ARREGLOS DE EQUIPOS, ARREGLO CIVIL, ARREGLO ESTRUCTURALES, ARREGLOS DE FABRICACION MECANICA, MEMORIA DE CALCULO.
MENDI CONSTRUC.	14-ABR-25	INGENIERIA DE DETALLE PARA CASA DE LA CULTURA EN MADERO TAMAULIPAS. ARREGLOS ARQUITECTONICOS, ARREGLO CIVIL, ARREGLOS ESTRUCTURALES Y MEMORIA DE CALCULO.
CALIDRA- APASCO	12-ABR-25	PRODUCCIÓN DE CARBONATOS, TRITURACIÓN, APASCO. ARREGLO 3D GENERAL: ARREGLOS DE EQUIPOS, ARREGLO CIVIL, ARREGLO ESTRUCTURALES, ARREGLOS ELETRICOS, MEMORIA DE CALCULO.
CALIDRA- OCCIDENTE	15-FEB-25	CONFINAMIENTOS EN ÁREA DE PRODUCCIÓN DE ARENA, TECO ARREGLOS DE EQUIPOS, ARREGLO CIVIL, ARREGLO ESTRUCTURALES, ARREGLOS ELETRICOS, MEMORIA DE CALCULO.
CALIDRA- HONDURAS	02-FEB-25	ACTUALIZACIÓN DE INGENIERÍA EN ÁREA DE QUEBRADORA, HONDURAS. PROCESO, ARREGLO 3D, ARREGLOS DE EQUIPOS, CIVIL, ESTRUCTURAL, FABRICACIÓN MECANICA, ELETRICOS, MEMORIA DE CALCULO, HOJAS DE DATOS.
RYBALSA	30-ENE-25	INGENIERÍA PARA NUEVA INSTALACIÓN DE BRAZO MARTILLO, MINA CHARCAS. ARREGLOS 3D, ARREGLOS CIVIL, ARREGLOS ESTRUCTURALES, ARREGLOS ELETRICOS, MEMORIA DE CALCULO, LEVANTAMIENTOS GENERALES.



EXPERIENCIA INGENIERIA

Algunos de nuestros proyectos
Internacionales

2024

Nombre del Cliente	Fecha de Ejecución	Alcance / Descripción
CALIDRA- CALASA	02-JUL-24	INGENIERÍA DE DETALLE PARA ADITIVOS, CALASA. ARREGLO GENERAL 3D, PROCESO, ARREGLO DE EQUIPOS, CIVIL, ESTRUCTURAL, ELETRICO, FABRICACIÓN MECANICA, TUBERIAS, ARREGLOS ELETRICOS, MEMORIA DE CALCULO Y HOJAS DE DATOS.
FIMSA	12-JUN-24	INGENIERÍA DE DETALLE PARA CIMENTACIONES PARA OERLAND TAJO SANTO NIÑO, AGNICO EAGLES. CIVIL-CONCRETO, LAY OUT CIVIL Y MEMORIA DE CALCULO.
SIMSA	14-JUN-24	INGENIERÍA DE DETALLE PARA ESTACION DE SERVICIO CIVAC. CIVIL, CATALOGO DE CONCEPTOS, TERRACERIA, CIMENTACION, ESTRUCTURAL Y MEMORIA DE CALCULO.
RYBALSA	03-MAY-24	INGENIERIA DE DETALLE PARA DESMANTELAMIENTO TB-35 MINA FILOS, GUERRERO. ARREGLOS MECANICOS, CIVIL-CONCRETO, FABRICACION MECANICA, ARREGLOS ELETRICOS, INSTRUMENTACION Y MEMORIA DE CALCULO.
INTEGRA	14-MAR-24	INGENIERÍA DE DETALLE PARA MULTIFAMILIAR, FRACC. BOSQUE REAL, GOMEZ PALACIO, DURANGO. ARREGLO CIVIL, MEMORIA DE CALCULO.
REVERTE	18-ENE-24	ELABORACIÓN DE INGENIERÍA TRITURACION PRIMARIA MC100. GOLEZ PALACION, DURANGO. ARREGLOS DE MECANICOS, ARREGLOS CIVILES, FABRICACION MECANICA, ARREGLO ESTRUCTURAL Y MEMORIA DE CALCULO.



EXPERIENCIA INGENIERIA

Algunos de nuestros proyectos
Internacionales

2023

Nombre del Cliente	Fecha de Ejecución	Alcance / Descripción
RYBALSA	08-NOV-23	INGENIERÍA DE PROYECTO, AMPLIACIÓN DISTRIBUCIÓN DE AGUA, CARRIZALILLO. ESTRUCTURAL, CIVIL, ARREGLOS MECÁNICOS, ELÉCTRICO, DIAGRAMA UNIFILAR Y MEMORIA DE CALCULO.
CALIDRA- MINORTE	11-OCT-23	INGENIERÍA DE DETALLE PARA TOLVA DE INSUFLADO DE ALTO CALCIO, MINORTE. ARREGLO GENERAL 3D, PROCESO, ARREGLO MECANICO, CIVIL, ESTRUCTURAL, ELETRICO, FABRICACIÓN MECANICA, MEMORIA DE CALCULO Y HOJAS DE DATOS.
CALIDRA-CALASA	04-AGO-23	INGENIERÍA DE DETALLE PARA GRUPO DE PROYECTOS, CALASA 06-23. ARREGLOS DE EQUIPOS, ARREGLO CIVIL, ARREGLO ESTRUCTURAL, FABRICACION MECANICA, MEMORIA DE CALCULO.
CALIDRA-OCCIDENTE	13-ABR-23	INGENIERÍA DE DETALLE COLECCIÓN DE POLVOS, TECOLOTLAN. ARREGLOS MECÁNICOS, CIVIL, ARREGLO ESTRUCTURAL, CATALOGO DE CONCEPTOS Y MEMORIA DE CALCULO.
COVIA CORP	17-MAR-23	INGENIERÍA DE DETALLE MEJORAS Y REFUERZO EN ÁREA DE SECADO. ARREGLOS 3D GENERAL, PROCESOS, MECÁNICOS, ARREGLO CIVIL, ARREGLO ESTRUCTURAL, FABRICACION MECANICA, ARREGLOS ELETRICOS, HOJA DE DATOS Y MEMORIA DE CALCULO.
COVIA CORP	20-ENE-23	ELABORACIÓN DE INGENIERÍA DE GRUPO DE PROYECTOS, PLANTA CANOITAS. ARREGLOS DE EQUIPOS, ARREGLOS CIVILES, ARREGLO ESTRUCTURAL Y MEMORIA DE CALCULO.



EXPERIENCIA INGENIERIA

Algunos de nuestros proyectos
Internacionales

2022

Nombre del Cliente	Fecha de Ejecución	Alcance / Descripción
RYBALSA	03-NOV-22	INGENIERÍA DE DETALLE PARA ALMACÉN DE CONCENTRADOS IMMSA, SAN LUIS. ARREGLOS DE EQUIPOS, CIVIL. ESTRUCTURAL, FABRICACION MECANICA, ARREGLOS ELETRICOS, ARREGLOS DE TUBERIAS, INSTRUMENTACION Y CONTROL, MEMORIA DE CALCULO Y ARREGLO DE 3D.
CALIDRA - SONORA	12-OCT-22	INGENIERÍA DE DETALLE, INGENIERÍA DE DETALLE PARA PLANTA DE CARBONATOS, HERMOSILLO. INGENIERÍA CONCEPTUAL, ARREGLOS DE EQUIPOS, HOJA DE DATOS, ARREGLOS MECÁNICOS, CIVIL, ESTRUCTURAL, ELÉCTRICO, INSTRUMENTACIÓN, TUBERÍA, CATALOGO DE CONCEPTOS Y MEMORIA DE CALCULO.
RYBALSA	30-AGO-22	ELABORACION DE INGENIERIA PARA COMEDOR EN CERVECERIA PACIFICO MAZATLAN. MEMORIA DE CALCULO, ESTRUCTURAL, ARQUITECTONICOS, ELETRICO, CIVIL, 3D.
SIMSA	26-JUL-22	ELABORACIÓN DE INGENIERÍA PARA ESTACIONES DE SERVICIO GNC TERMINAL DE CARGA AYALA. MECANICA, CIVIL, ELETRICA, MEMORIA DE CALCULO, ARREGLOS DE TUBERIAS Y INSTRUMENTACIÓN.
COVIA CORP	05-MAY-22	ELABORACIÓN DE INGENIERÍA DEL PROYECTO, 2 DE COMPLEMENTOS PARA PROYECTO LAVADO Y SURGE TANK. ARREGLOS DE EQUIPOS, CIVIL. ESTRUCTURAL, FABRICACION MECANICA, ARREGLOS ELETRICOS, ARREGLOS DE TUBERIAS, INSTRUMENTACION, MEMORIA DE CALCULO, CATALOGO DE CONCEPTOS Y ARREGLO DE 3D.
SOLENSA	11-FEB-22	ELABORACION DE INGENIERIA PARA APLICACION DE CASA DE FUEZA, MINA SANTA ELENA. CIVIL, ESTRUCTURAL, ELETRICO, INSTRUMENTACIÓN, MEMORIA DE CALCULO Y ESTUDIOS PRELIMINARES.



EXPERIENCIA INGENIERIA

Algunos de nuestros proyectos
Internacionales

2021

Nombre del Cliente	Fecha de Ejecución	Alcance / Descripción
CALIDRA PLANTA PERU	21-ene-21	INGENIERÍA DE PROYECTO, PLANTA PERÚ (ADICIONALES) PULVERIZADO DE CAL VIVA PVC, PROCESO, ARREGLOS MECÁNICOS, CIVIL, FABRICACIÓN MECÁNICA, MEMORIA DE CALCULO, HOJA DE DATOS Y 3D.
SIMSA	30-jun-21	INGENIERÍA DE DETALLE, ESTACIÓN DE SERVICIO CELAYA. ARREGLOS MECÁNICOS, CIVIL, ESTRUCTURAL, ELÉCTRICO, INSTRUMENTACIÓN, TUBERÍA, CATALOGO DE CONCEPTOS, MEMORIA DE CALCULO, ARQUITECTÓNICO Y TERRACERÍAS.
COVIA CORP	23-jul-21	ELABORACIÓN DE INGENIERÍA DEL PROYECTO, LAVADO, PIEDRAS NEGRAS. ARREGLOS MECÁNICOS, CIVIL, ESTRUCTURAL, FABRICACIÓN MECÁNICA, ELÉCTRICO, TUBERÍA, CATALOGO DE CONCEPTOS Y MEMORIA DE CALCULO.
COVIA CORP	20-sep-21	ELABORACIÓN DE INGENIERÍA DEL PROYECTO ÁREA DE LAVADO (CONTINUACIÓN DE INGENIERÍA SURGE TANK), COVIACORP, PIEDRAS NEGRAS. ARREGLOS MECÁNICOS, ÁREA CIVIL ESTRUCTURAL, ÁREA CIVIL CONCRETOS, ÁREA CIVIL CONCRETOS Y ESTRUC. BANDA RELOC TÚNEL 1, ÁREA CIVIL CONCRETO Y ESTRUC. POLIPASTO, ÁREA CIVIL CONCRETO BOMBA Y SUMP-PU-1, ÁREA CIVIL CONCRETO Y ESTRUC. ESCALERAS A CRIBAS, ÁREA CIVIL CONCRETO Y ESTRUC. BANDA DE DESCARGA CRIBAS, ÁREA CIVIL CONCRETO Y ESTRUC. BANDA RACK DE TUBERIAS, ÁREA CIVIL CONCRETO Y ESTRUC. CONTRAPESO BC-02, INSTRUMENTACION Y TUBERIAS.
RYBALSA	05-oct-21	DESMONTAJE DE CHUTES Y CAJONES EXISTENTES; SUMINISTRO FABRICACIÓN Y MONTAJE DE CHUTES Y CAJONES PARA BANDA DE 24" (TB-01)" UBICADA EN SAN PEDRO RESOURCES S.A DE C.V EN MIGUEL AUZA ZACATECAS.



EXPERIENCIA INGENIERIA

Algunos de nuestros proyectos
Internacionales

2020

Nombre del Cliente	Fecha de Ejecución	Alcance / Descripción
CALIDRA PLANTA HONDURAS	25-feb-20	ELABORAR INGENIERÍA DEL PROYECTO “REVISIÓN ESTRUCTURAL PARA HORNO MAERZ, 150 TPD” MEMORIA DE CALCULO
CALIDRA CEFAS CHILE.	16-mar-20	ELABORAR INGENIERÍA DEL PROYECTO “CRIBADO DE FINOS CEFAS CHILE.” ARREGLOS MECÁNICOS, CIVIL, ESTRUCTURAL FABRICACIÓN MECÁNICA, ELÉCTRICO, MEMORIA DE CALCULO Y HOJA DE DATOS.
CALIDRA PLANTA COLOMBIA.	21-may-20	ELABORAR INGENIERÍA DEL PROYECTO “REVISION Y REALIZACION DE SOPORTES PARA POLEAS DE SKIP” ARREGLOS MECÁNICOS, FABRICACIÓN MECÁNICA Y MEMORIAS DE CALCULO.
CALIDRA CEFAS, CHILE.	7-sep-20	ELABORAR INGENIERÍA DEL PROYECTO “(ACTUALIZACIÓN) MOLIENDA DE GRUESOS CEFAS, CHILE.” ARREGLOS MECÁNICOS, ESTRUCTURAL, FABRICACIÓN MECÁNICA, HOJA DE DATOS Y3D.
CALIDRA PLANTA HONDURAS	18-oct-20	ELABORACION DE INGENIERIA PARA BODEGA DE COKE DE 8000 TON DE CAPACIDAD, INCAL HONDURAS. ARREGLOS MECÁNICOS, CIVIL, ESTRUCTURAL, FABRICACIÓN MECÁNICA, ELÉCTRICO Y MEMORIA DE CALCULO.



EXPERIENCIA INGENIERIA

Algunos de nuestros proyectos
Internacionales

2019

Nombre del Cliente	Fecha de Ejecución	Alcance / Descripción
INGENIERIA, PROYECTOS Y CONSTRUCCIÓN S.A. DE C.V.	14-ene-19	ELABORACIÓN DE INGENIERIA DE DETALLE PARA UNIVERSIDAD INTERAMERICANA PARA EL DESARROLLO (UNID); EN EL CUAL EL PROYECTO ABARCO LAS AREAS DE INGENIERIA COMO SON: MEMORIA DE CALCULO, PLANOS CIVILES, PLANOS ESTRUCTURALES, ARQUITECTONICOS, MECANICA DE SUELOS, TOPOGRAFIA E HIDROSANITARIO Y AIRE ACONDICIONADO.
OBRAS DEL ESTADO, COAHUILA.	22-abr-19	ELABORACIÓN DE INGENIERIA DE DETALLE PARA CENTRO DE IDENTIFICACIÓN HUMANA; EN EL CUAL EL PROYECTO ABARCO LAS AREAS DE INGENIERIA COMO SON: MEMORIA DE CALCULO, PLANOS CIVILES, PLANOS ESTRUCTURALES, ARQUITECTONICOS, MECANICA DE SUELOS, TOPOGRAFIA E HIDROSANITARIO Y AIRE ACONDICIONADO.
OBRAS DEL ESTADO, COAHUILA.	14-may-19	ELABORACIÓN DE INGENIERIA DE DETALLE PARA CENTRAL DE AUTOBUSES, CUATROCIÉNEGAS; EN EL CUAL EL PROYECTO ABARCO LAS AREAS DE INGENIERIA COMO SON: MEMORIA DE CALCULO, PLANOS CIVILES, PLANOS ESTRUCTURALES, ARQUITECTONICOS, MECANICA DE SUELOS, TOPOGRAFIA E HIDROSANITARIO Y AIRE ACONDICIONADO.
MINA MAS (GRUPO CALIDRA)	07-jun-19	ELABORACIÓN DE INGENIERIA DE DETALLE PARA PLANTA INDUSTRIAL (LINEA DE PULVERIZADO); EN EL CUAL EL PROYECTO ABARCO LAS AREAS DE INGENIERIA COMO SON: MEMORIA DE CALCULO, PLANOS CIVILES, PLANOS ESTRUCTURALES, MECANICA DE SUELOS, DUCTERIAS, ARREGLOS MECANICOS, ELECTRICO, Y PROCESO.



EXPERIENCIA INGENIERIA

Algunos de nuestros proyectos
Internacionales

2018

Nombre del Cliente	Fecha de Ejecución	Alcance / Descripción
CALIDRA DE SONORA (GRUPO CALIDRA)	19-feb-18	ELABORACIÓN DE INGENIERIA DE DETALLE PARA PLANTA NUEVA DE PULVERIZADO; EN EL CUAL SE REALIZO MEMORIA DE CALCULO, PLANOS CIVILES, PLANOS ESTRUCTURALES, ARREGLOS MECNICOS, INSTRUMENTACIÓN Y PANOS ELECTRICOS.
PEÑOLES	21-ago-18	ELABORACIÓN DE INGENIERIA DE DETALLE PARA PROYECTO EJECUTIVO DE SAL DE ALTA PUREZA, QUIMICA DEL REY; EN EL CUAL SE REALIZO MEMORIA DE CALCULO, PLANOS CIVILES, PLANOS ESTRUCTURALES, ARREGLOS MECNICOS, INSTRUMENTACIÓN, PROCESO, PANOS ELECTRICOS Y ARQUITECTONICOS.
REVERTE MINERALS	20-sep-18	ELABORACIÓN DE INGENIERIA DE DETALLE PARA AREA DE MC700; EN EL CUAL SE REALIZO MEMORIA DE CALCULO, PLANOS CIVILES, PLANOS ESTRUCTURALES, ARREGLOS MECNICOS, CHUTES, DUCTERIAS, INSTRUMENTACIÓN Y PANOS ELECTRICOS.



EXPERIENCIA INGENIERIA

Algunos de nuestros proyectos
Internacionales

2018

Nombre del Cliente	Fecha de Ejecución	Alcance / Descripción
CALQUIPA, PERU (GRUPO CALIDRA)	10-may-18	ELABORACIÓN DE INGENIERIA DE DETALLE PARA PLANTA 2 DE PULVERIZADO DE CAL VIVA; EN EL CUAL SE REALIZO MEMORIA DE CALCULO, PLANOS CIVILES, PLANOS ESTRUCTURALES, ARREGLOS MECNICOS, INSTRUMENTACIÓN Y PANOS ELECTRICOS.
-CALIDRA, CALQUIPA, PERU	15-jun-18-	-ELABORACION DE INGENIERIA DE PLANTA 2 PULVERIZADO DE CAL. PLANOS CIVIL, ESTRUCTURAL, ARREGLOS MECANICOS PLANOS DE FABRICACION, ELECTRICOS ARQUITECTONICOS Y MEMORIAS DE CALCULO.
-CALIDRA, CALQUIPA PERU.	-15-jun-18	-ELABORACION DE INGENIERIA PARA EL CLASIFICADOR PARA CAL VIVA PULVERIZADA. ARREGLOS MECANICOS, PLANO DUCTOS PLANOS ESTRUCTURALES, HOJAS DE DATOS Y MEMORIAS DE CALCULO
-CALIDRA CALQUIPA, PERU	-27-nov-18	-ELABORACION DE INGENIERIA DEL PROYECTO "PERU PLANTA 2 MANEJO DE CAL VIVA" QUE CONSTA DE: PLANOS DE CIMENTACION, ESTRUCTURALES ARREGLOS MEC. PLANOS DE FAB. PLANOS ELECTRICOS, ARQUITECTONICOS, MEMORIAS DE CALCULO



EXPERIENCIA INGENIERIA

Algunos de nuestros proyectos
Internacionales

2017

Nombre del Cliente	Fecha de Ejecución	Alcance / Descripción
LEA GOLD - MINA LOS FILOS	12-may-17	ELABORACIÓN DE INGENIERIA DE DETALLE PARA BANDAS TRANSPORTADORAS A AGLOMERADOR; EN EL CUAL EL PROYECTO ABARCO TODAS LAS AREAS DE INGENIERIA COMO SON: MEMORIA DE CALCULO, PLANOS CIVILES, PLANOS ESTRUCTURALES, PROCESO, ARQUITECTONICOS, TUBERIAS, ARREGLOS MECANICOS, PANOS DE FABRICACION, INSTRUMENTACIÓN, MECANICA DE SUELOS, TOPOGRAFIA E HIDROSANITARIO, DUCTERIAS Y TOPOGRAFIA.
CALERAS DE LA LAGUNA (GRUPO CALIDRA)	18-oct-17	ELABORACIÓN DE INGENIERIA DE DETALLE PARA GRUPOS DE PROYECTOS, CALASA; EN EL CUAL SE REALIZO MEMORIA DE CALCULO, PLANOS CIVILES, PLANOS ESTRUCTURALES, ARREGLOS MECNICOS, INSTRUMENTACIÓN Y PANOS ELECTRICOS.
CAL QUIMICA MEXICANA-SAN LUIS (GRUPO CALIDRA)	18-oct-17	ELABORACIÓN DE INGENIERIA DE DETALLE EN AREA DE PULVERIZADO DE CAL VIVA; EN EL CUAL SE REALIZO MEMORIA DE CALCULO, PLANOS CIVILES, PLANOS ESTRUCTURALES, ARREGLOS MECNICOS, INSTRUMENTACIÓN Y PANOS ELECTRICOS.
CALERAS IRAPUATO (GRUPO CALIDRA)	08-dic-17	ELABORACIÓN DE INGENIERIA DE DETALLE PARA MOLINO XICO; EN EL CUAL SE REALIZO MEMORIA DE CALCULO, PLANOS CIVILES, PLANOS ESTRUCTURALES, ARREGLOS MECNICOS, INSTRUMENTACIÓN Y PANOS ELECTRICOS.



EXPERIENCIA INGENIERIA

Algunos de nuestros proyectos
Internacionales

2016

Nombre del Cliente	Fecha de Ejecución	Alcance / Descripción
INGECABLE	13-abr-16	REVISION DE INGENIERIA Y ADAPATACION DE NORMAS PARA CONSTRUCCION EN MEXICO PARA TELEFERICO DEL CERRO DE LAS NOAS, TORREON, COAHUILA; EN EL CUAL EL PROYECTO ABARCO LAS AREAS DE INGENIERIA COMO SON: MEMORIA DE CALCULO, PLANOS CIVILES, PLANOS ESTRUCTURALES, ARQUITECTONICOS, MECANICA DE SUELOS, TOPOGRAFIA E HIDROSANITARIO.
OBRAS PUBLICAS - TORREON, COAHUILA	03-jul-16	ELABORACIÓN DE INGENIERIA DE DETALLE PARA COMPLEJO DEPORTIVO DE 17,431 M2; EN EL CUAL SE REALIZO MEMORIA DE CALCULO, PLANOS ARQUITECTONICOS, PLANOS CIVILES, PLANOS ESTRUCTURALES Y TOPOGRAFIA.
RYBALSA LAGUNA S.A. DE C.V.	10-oct-16	ELABORACIÓN DE INGENIERIA DE DETALLE PARA TRANSPORTADORAS DE BANDA NAICM, TEXCOCO, ESTADO DE MEXICO; EN EL CUAL EL PROYECTO ABARCO TODAS LAS AREAS DE INGENIERIA COMO SON: MEMORIA DE CALCULO, PLANOS CIVILES, PLANOS ESTRUCTURALES, PROCESO, ARQUITECTONICOS, TUBERIAS, ARREGLOS MECANICOS, PANOS DE FABRICACION, INSTRUMENTACIÓN, MECANICA DE SUELOS, TOPOGRAFIA E HIDROSANITARIO, DUCTERIAS Y TOPOGRAFIA.
GRUPO SIMSA	16-nov-16	ELABORACIÓN DE INGENIERIA DE DETALLE PARA ESTACION DE GAS, RAMAL HERMOSILLO; EN EL CUAL SE REALIZO MEMORIA DE CALCULO, PLANOS CIVILES, PLANOS ESTRUCTURALES, ARQUITECTONICO, HIDROSANITARIO, TERRACERIAS Y AIRES.



EXPERIENCIA INGENIERIA

Algunos de nuestros proyectos
Internacionales

2015

Nombre del Cliente	Fecha de Ejecución	Alcance / Descripción
REBASA S.A. DE C.V.	29-ene-15	ELABORACIÓN DE INGENIERIA DE DETALLE PARA PLANTA INDUSTRIAL; EN EL CUAL EL PROYECTO ABARCO TODAS LAS AREAS DE INGENIERIA COMO SON: MEMORIA DE CALCULO, PLANOS CIVILES, PLANOS ESTRUCTURALES, PROCESO, ARQUITECTONICOS, TUBERIAS, ARREGLOS MECANICOS, PANOS DE FABRICACION, INSTRUMENTACIÓN, MECANICA DE SUELOS, TOPOGRAFIA E HIDROSANITARIO, DUCTERIAS Y TOPOGRAFIA.
BASCOMEX	18-abr-15	ELABORACIÓN DE INGENIERIA DE DETALLE PARA GRUA VIAJERA DE 10TON, AGUAS CALIENTES, EN EL CUAL SE REALIZO MEMORIA DE CALCULO, PLANOS CIVILES Y PLANOS ESTRUCTURALES.
OBRAS PUBLICAS - TORREON, COAHUILA	14-oct-15	ELABORACIÓN DE INGENIERIA DE DETALLE PARA CIUDAD DIF; EN EL CUAL SE REALIZO MEMORIA DE CALCULO, PLANOS ARQUITECTONICOS, PLANOS CIVILES, PLANOS ESTRUCTURALES Y TOPOGRAFIA.
MINERA FRISCO	16-dic-15	ELABORACIÓN DE INGENIERIA DE DETALLE PARA BANDAS TRANSPORTADORAS TB-03C; TB-03B Y TB-02A, MINA TAYAHUA; EN EL CUAL SE REALIZO MEMORIA DE CALCULO, PLANOS CIVILES, PLANOS ESTRUCTURALES, ARREGLOS MECNICOS, INSTRUMENTACIÓN Y PANOS ELECTRICOS.



EXPERIENCIA INGENIERIA

Algunos de nuestros proyectos
Internacionales

2014

Nombre del Cliente	Fecha de Ejecución	Alcance / Descripción
OCITRIMEX.	12-feb-14	ELABORACIÓN DE INGENIERIA DE DETALLE PARA TALLER DE MTO. Y CUARTO ELECTRICO, TAMAULIPAS; EN EL CUAL SE REALIZO MEMORIA DE CALCULO, PLANOS CIVILES Y PLANOS ESTRUCTURALES.
GRUPO SIMSA, PLANTA PINSA.	11-nov-14	ELABORACIÓN DE INGENIERIA DE DETALLE PARA ESTACION DE GAS, PLANTA PINSA; EN EL CUAL SE REALIZO MEMORIA DE CALCULO, PLANOS CIVILES Y PLANOS ESTRUCTURALES.
GRUPO SIMSA, PLANTA MAZINSA.	11-nov-14	ELABORACIÓN DE INGENIERIA DE DETALLE PARA ESTACION DE GAS, PLANTA MAZINSA; EN EL CUAL SE REALIZO MEMORIA DE CALCULO, PLANOS CIVILES Y PLANOS ESTRUCTURALES.
GRUPO RADICA.	21-ago-14	ELABORACIÓN DE INGENIERIA DE DETALLE PARA OFICINAS ADMINISTRATIVAS, EN EL CUAL SE REALIZO MEMORIA DE CALCULO, PLANOS CIVILES Y PLANOS ARQUITECTONICOS.



EXPERIENCIA CONSTRUCCION

Algunos de nuestros proyectos
Internacionales

MURO PARA ANDEN DE CARGA Y DESCARGA

Toyota Boshoku Sewtech de México



Proyecto integral que comprendió la demolición del andén existente, el rediseño y la construcción de nuevos andenes para carga y descarga de camiones, con una longitud total de 78 metros lineales
Monto: \$1,338,734.90
Ubicación: Torreón, Coah.
Inicio: Julio 2025





EXPERIENCIA CONSTRUCCION

Algunos de nuestros proyectos
Internacionales

TUBERIAS LAGUNA GOMEZ, PALACIO, BASE PARA DESDOBLADORA

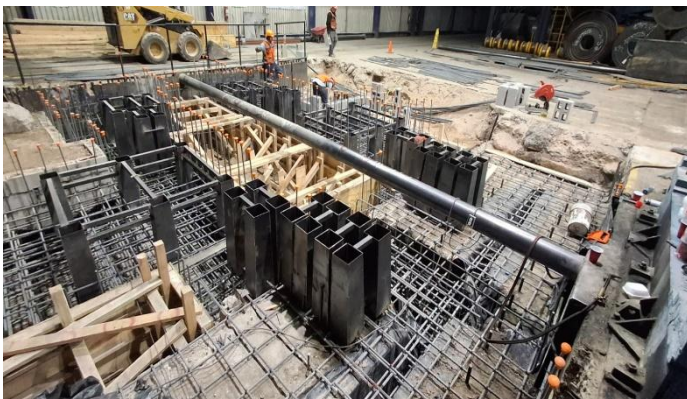

Suministro, habilitado y
colado de base para
desdobladora de rollos de
8.30 x 10.25 x 3.20 mts.
Monto: \$ 3,970,762.10
Inicio: Enero 2025





EXPERIENCIA CONSTRUCCION

Algunos de nuestros proyectos
Internacionales

**TUBERIAS LAGUNA GOMEZ, PALACIO, CIMENTACION RTL Y
TRANSPORTADOR.**



Suministro, habilitado y colado
de Base de Cimentación para
Transportador

Monto: \$ 1,768,411.01

Inicio: Septiembre 2024





EXPERIENCIA CONSTRUCCION

Algunos de nuestros proyectos
Internacionales

SIL TORREON 4 GRUAS 15 TON.



Cimentación y montaje de Estructura
para; Grúa de 15 toneladas con un
recorrido de 119.10 metros
Monto: \$ 3,293,291.54
Inicio: Abril 2024





EXPERIENCIA CONSTRUCCION

Algunos de nuestros proyectos
Internacionales

Gómez Palacio,
Desmontaje de traveses existentes para Grúa de 35 ton.



DESMONTAJE DE TRABES EXISTENTES,
MODIFICACION Y MONTAJE DE TRABES
NUEVAS, REFUERZO DE COLUMNAS .

Monto: \$ 2,720,565.38

Inicio: Agosto 2023



EXPERIENCIA CONSTRUCCION

Algunos de nuestros proyectos
Internacionales

Gómez Palacio, Cubierta de estructura metálica



Área cubierta de mts²,
y toneladas de
estructura metálica.
Monto: \$ 4,760,968.14
Inicio: Enero 2023



EXPERIENCIA CONSTRUCCION

Algunos de nuestros proyectos
Internacionales

Gómez Palacio, Traves Carril para Grúa 15 Ton



Área cubierta de mts²,
y toneladas de
estructura metálica.
Monto: \$3,155,855.84
Inicio: Agosto 2023

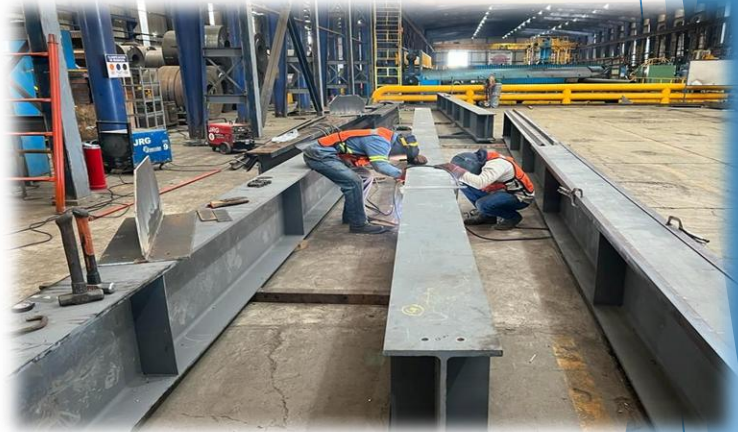

Gómez Palacio, Traves Carril para Grúa 10 Ton



Área cubierta de mts²,
y toneladas de
estructura metálica.
Monto: \$694,334.44
Inicio: Febrero 2023



EXPERIENCIA CONSTRUCCION

Algunos de nuestros proyectos
Internacionales

Ramos Arizpe, Traves Carril Grúa 50 Ton



Área cubierta de mts²,
y toneladas de
estructura metálica.
Monto: \$4,870,360.71
Inicio: Febrero 2023



EXPERIENCIA CONSTRUCCION

Algunos de nuestros proyectos
Internacionales

Goss Global, Ramos Arizpe



Área cubierta de mts²,
y toneladas de
estructura metálica.
Monto: \$4,465,390.59
Inicio: Junio 2022



Zacatecas



Área cubierta de mts²,
y toneladas de
estructura metálica.
Monto: \$539,475.91
Inicio: Julio 2022



EXPERIENCIA CONSTRUCCION

Algunos de nuestros proyectos
Internacionales

Zacatecas



Área cubierta de mts²,
y toneladas de
estructura metálica.
Monto: \$539,475.91
Inicio: Julio 2022



Comedor Cervecería Pacifico, Mazatlán



Área cubierta de mts²,
y toneladas de
estructura metálica.
Monto: \$2,872,883.67
Inicio: Septiembre
2022



EXPERIENCIA CONSTRUCCION

Algunos de nuestros proyectos
Internacionales

Comedor Cervecería Pacifico, Mazatlán



Área cubierta de mts²,
y toneladas de
estructura metálica.
Monto: \$2,872,883.67
Inicio: Septiembre
2022





EXPERIENCIA CONSTRUCCION

Algunos de nuestros proyectos
Internacionales

Polimerals, Nave



Área cubierta de mts²,
y toneladas de
estructura metálica.
Monto: \$3,877,161.97
Inicio: Octubre 2020



Deacero, Estructura Grúa 3.2 ton.



Área cubierta de mts²,
y toneladas de
estructura metálica.
Monto:
\$1,083,700.58 Inicio:
noviembre 2020



EXPERIENCIA CONSTRUCCION

Algunos de nuestros proyectos
Internacionales

Caleras de la laguna, Almacén de Grava



Área cubierta de mts²,
y toneladas de
estructura metálica.
Monto: \$1,567,928.66
Inicio: septiembre 2020

Lala Autlán, Anden de Carga



Área cubierta de mts²,
y toneladas de
estructura metálica.
Monto: \$1,013,935.41
Inicio: Marzo 2020



EXPERIENCIA CONSTRUCCION

Algunos de nuestros proyectos
Internacionales

Nuplen Alimentos, Cubierta de Anden



Área cubierta de mts²,
y toneladas de
estructura metálica.
Monto: \$2,734,365.15
Inicio: diciembre 2020

Lala Palmas, Techumbre y Reemplazo de WC



Área cubierta de mts²,
y toneladas de
estructura metálica.
Monto: \$835,348.54
Inicio: septiembre 2020



EXPERIENCIA CONSTRUCCION

Algunos de nuestros proyectos
Internacionales

Dong Kwang Ramos Arizpe



Área cubierta de mts²,
y toneladas de
estructura metálica.
Monto: \$3,047,746.99
Inicio: septiembre 2019

Tercer Piso Green Care



Área cubierta de mts²,
y toneladas de
estructura metálica.
Monto: \$1,605,670.05
Inicio: Marzo 2019

Grúa 25 Ton Poliuretano Ramos Arizpe



Área cubierta de mts²,
y toneladas de
estructura metálica.
Monto: \$3,550,993.02
Inicio: julio 2019



EXPERIENCIA CONSTRUCCION

Algunos de nuestros proyectos
Internacionales

Unid Gómez Palacio



2,806 mts², y 139.63 ton.
Monto: \$3,387,594.26
Noviembre 2019

Confinamiento Glory Hole



49.4 m² y 3840 kg
Monto: \$1,779,324.78
Noviembre 2018

Chicken Go e Hiperauto



1,100 mts² y 35 Ton
Monto: 2,137,561.26
Marzo- Diciembre 2018



EXPERIENCIA CONSTRUCCION

Algunos de nuestros proyectos
Internacionales

Hemsa Valle Soleado



2,200 mts² y 55 Ton
Monto: 1,952,916.56
Marzo 2018

Corazonera 3 y 5 Montiac



60 Toneladas de Estructura Atornillada.
Monto: \$1,416,888.25
Marzo 2018

Nave de Poliestireno PDC



4,000 mts² y 48 Ton.
Monto: \$1,258,244.01
Marzo – Junio 2018



EXPERIENCIA CONSTRUCCION

Algunos de nuestros proyectos
Internacionales

Martel II



1,200 mts² y 36 Ton.
Monto: \$ 2,337,861.41
Diciembre 2017

Mini Cooper Laguna



500 mts² y 19 Ton.
Monto: \$1,164,657.75
Octubre 2017

Trituradora A y B Caleras de la Laguna



640 mts² y 24 Ton.
Monto: \$1,237,968.36
Diciembre 2017

Estructura para Grúa Viajera Goss Global

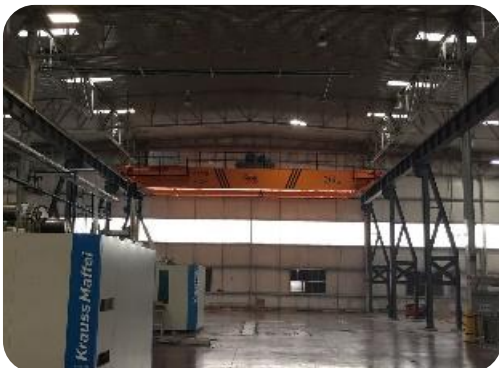

102 Ton y 26 mts
Monto: \$ 3,424,509.16
Noviembre 2017



EXPERIENCIA CONSTRUCCION

Algunos de nuestros proyectos
Internacionales

Hemsa Juárez



2,700 mts² y 85 Ton.
Monto: \$1,888,608.49
Diciembre 2017

Tubería de Acero Inoxidable para Conducción de Urea



300 mts. Y 16 Toneladas de racks
de IPR y tubería de acero
inoxidable de 6" Ced.10.
Monto: \$ 2,563,525.47
Septiembre 2018

Ventacero Express Derramadero



1,700 mts², 49 Ton
Monto: \$ 368,649.85
Agosto 2018

Reingeniería Estructura Planta Gonac



7,000 mts², con 190 Ton
Monto: \$ 3,753,891.26
Junio 2018



EXPERIENCIA CONSTRUCCION

Algunos de nuestros proyectos
Internacionales

Estructura para Grúa Viajera 20 Ton. Planta JNM



20 Toneladas y 14 mts de claro, con un recorrido de 60 mts. a base de 38 Toneladas de Estructura Metálica.
Monto: \$ 2,157,747.27
Julio 2018

Nave para Nueva Planta Grupo San José



5,000.00 mts² y 75 Ton.
Monto: \$1,284,012.81
Noviembre 2018

Centro de Atención a Clientes Telcel Cuauhtémoc Chihuahua



63 Ton. y 680 mts² cubiertos
Monto: \$ 2,629,787.95
Octubre 2018

Extensión de Planta 1 y 2 Montiac



Área de 4,350 mts² y 108 Toneladas de Estructura Metálica,
Monto: \$11,634,910.80
Mayo 2018



EXPERIENCIA CONSTRUCCION

Algunos de nuestros proyectos
Internacionales

Centro de Atención a Clientes Telcel Chihuahua, Chihuahua



82 Ton. y 924 mts² cubiertos
Monto: \$ 3,009,597.85
Septiembre 2018

Centro Comercial Ayala Miravalle

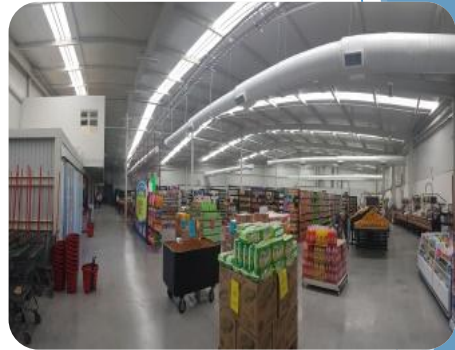

3,360 mts² construidos y 90
Toneladas
Monto: \$1,030,657.46
Agosto 2018

.-Zapatería Torreón



Área de 670 mts²
construidos y 73 Ton.
Monto: \$2,121,611.46
Marzo 2018

Ampliación Almacén Nuplen Químicos



1,200 mts² y 30 Toneladas de
Estructura.
Monto: \$1,884,193.45
Febrero 2018



EXPERIENCIA CONSTRUCCION

Algunos de nuestros proyectos
Internacionales

Plaza Comercial Bejarano



980 mts2 y 38 Toneladas
Monto: \$570,712.03
Diciembre 2017

Taller Mecánico Gonac Huamantla



1,250 mts2 y 36 ton
Monto: \$ 770,433.78
Septiembre 2017

Plataforma Montiac



200 mts2 y 26 Ton
Monto:\$ 1,089,423.27
Julio 2017

Plaza Comercial Santa Rosalía Camargo Chihuahua



2,800 mts2 y 80 Ton
Monto: \$ 4,060,000.00
Marzo 2017



EXPERIENCIA CONSTRUCCION

Algunos de nuestros proyectos
Internacionales

Remodelación Almacén Cedis Lala Torreón



1,000 mts2,
Monto:\$904,800.00
Febrero 2017

Ventacero Express Saltillo Otilio



2,300 mts2
Monto: \$507,949.77
Diciembre 2016

Corporativo Zapaterías Torreón



2,000 mts2 construidos
y 90 Toneladas de estructura
Monto:\$2,121,611.46
Marzo 2016

Circuito Industrial Santa Catarina Nuevo León



Área de 11,200 mts2 construidos.
Monto:\$ 14,105,000.00
Agosto 2015.



EXPERIENCIA CONSTRUCCION

Algunos de nuestros proyectos
Internacionales

Centro de Atención a Clientes Telcel Gómez Palacio II



80 Toneladas de estructura metálica y
área de 1,000 mts² cubiertos
Monto: \$ 2,084,426.39
Mayo 2015

Corporativo Mistral Bienes Raíces



1,100 Mts². y 60 Toneladas de
estructura metálica
Monto: 2,088,000
Enero – 2014

Edificio de liquidación Coca Cola Cedis Lincoln



52 y 650 mts² cubiertos con lamina
Monto: \$1,392,000.00
Febrero 2015

Edificio de Coordinadores Coca Cola Insurgentes



37 Ton y 800 mts² cubiertos con lamina
Monto:\$1,276,000
Julio- 2014



3ALAGUNA

CARTERA DE CLIENTES

- Rybalsa Laguna
- Grupo Calidra
- Bascomex/ Jaso
- Grupo Lala
- Nuplen Químicos
- Duraplay
- Radica
- Gobierno del Estado
- Ingecable
- Superior Essex
- Reverte Minerals
- Austin Bacis
- IPC
- Odus
- Axioma
- Montiac
- John Deere
- Covia Corp
- Tepsa
- Solensa



AUSTIN POWDER



JOHN DEERE





CONTACTO



PRINCIPAL

*Privada Justo Sierra 3319, Col.
Nuevo Torreón. Torreón, Coah.*
Col. Centro, C.P.27060
Torreón Coahuila.



(871) 773-63-18
3ALAGUNA



Ing. Luis Antonio Paniagua Jiménez.
+(52)87.12.62.36.17

Ing. Alejandro Fuentes Guerra
+(52)87.13.46.15.44



apaniagua@3alaguna.mx
afuentes@3alaguna.mx



www.3alaguna.mx